万物皆可麻薯

一口麻薯 解压食刻





焙乐道 puratos
Food Innovation for Good

渠道 TOP 现象级爆款单品



大众反馈 为什么喜欢麻薯？

社媒上的“麻薯星人”这样说：

互动感与情绪代餐

“解压神器”——极致咀嚼口感



source： 《2026Q2社媒聆听_烘焙趋势探索报告》,数据范围: 小红书,抖音,微博

焙乐道 puratos Food Innovation for Good

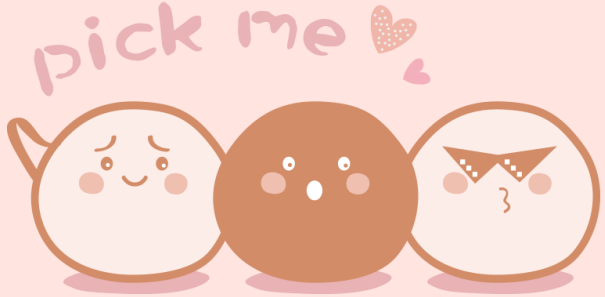

麻薯市场的核心痛点

1 产品同质化严重

2 品质稳定性

如何更快的实现产品差异化创新？

如何实现稳定的“好吃”？





万物皆可麻薯

一口麻薯 解压食刻

经典配方

焙乐道麻薯预拌粉

- 一粉百搭，提供无限创意可能
- 适配新鲜、冷冻、长保等各种应用
- 更稳定的品质，更出众的成品表现



万物皆可麻薯

一口麻薯 解压食刻

槐花土豆芝士饼

Spring · 春日食鲜

适配场景
早餐/零食解馋



内含槐花芝士土豆泥

咸鲜海苔碎+醇香白芝麻

添加比利时进口酸面团
打造“奢华奶香”麻薯外衣

一口春味三重奏

- 慢发酵外皮奶润底香，槐花清、土豆软、芝士醇
- 芝麻海苔咸脆裹挟，春日鲜意揉进每一口
- 早餐搭粥、茶歇小点皆适配，清淡藏润香，朴素餐食吃出松弛感

万物皆可麻薯
一口麻薯 解压食刻

槐花土豆芝士饼 POSM

万物皆可麻薯
一口麻薯 解压食刻

产品海报



价格牌



贴纸 / 跳跳卡



包装建议









轻夏谷香披萨脆

Summer · 夏风轻脆

适配场景
早餐/下午茶/野餐

咸味芝士酱，咸香萨拉米
清爽芝麻菜、紫甘蓝



添加比利时进口酸面团
打造“碳火焦香”麻薯披萨饼底

饱满酸面团浸泡谷物粒

更多口味推荐



薄脆麦香饼底

- 超薄带气孔饼底，还原意式手拍质感
- 酸面团烘烤麦香，谷种籽带来颗粒坚果风味

咸香冷热双吃体验

- 芝士酱搭配萨拉米，层次咸香交融
- 冷吃柔韧、热吃焦脆，复刻现烤薄底披萨

万物皆可麻薯
一口麻薯 解压食刻

谷籽麻薯披萨脆 POSM

万物皆可麻薯
一口麻薯 解压食刻

产品海报



价格牌



贴纸 / 跳跳卡



包装建议







焦糖杏仁豆蔻脆麻薯

Autumn · 秋韵温香

适配场景
零食茶歇/餐后甜点



内含肉豆蔻粉
辛香温暖

内含咸鲜黑芝麻
咸甜酥脆焦糖杏仁片

欧式酥壳，脆弹交融

- 欧式酥壳裹焦糖杏仁酥脆，酸面团麻薯内里弹韧，豆蔻提香
- 焦糖与麦香双重焦香，轻重交织，风味层次分明

咖香良伴

- 焦香搭配弹韧嚼感，适配黑咖、浓茶，风味相得益彰
- 欧式精致质感，适配下午茶、餐后小食场景

万物皆可麻薯
一口麻薯 解压食刻

焦糖杏仁豆蔻脆麻薯 POSM

万物皆可麻薯
一口麻薯 解压食刻

产品海报



价格牌



贴纸 / 跳跳卡



包装建议







榛巧麻薯华夫

Winter · 冬暖浓醇

适配场景
下午茶解压

打造“柔软湿润又Q弹”华夫马甲

添加比利时进口酸面团



醇厚榛子可可风味
半融化比利时纯脂黑巧克力豆

更多口味拼盘



榛巧满格，手作诚意

- 经典格纹外观，尽显质朴手作质感
- 比利时纯脂黑巧，风味均衡不腻，原料可溯源

软糯Q弹，醇香午后

- 外皮微脆+内里湿润弹韧，比利时黑巧风味层层释放
- 欧式饱满风味，适配下午茶，搭配咖啡果茶皆宜

万物皆可麻薯
一口麻薯 解压食刻

榛巧麻薯华夫 POSM

万物皆可麻薯
一口麻薯 解压食刻

产品海报



价格牌



贴纸 / 跳跳卡



包装建议









黑巧麻薯布朗尼

Winter · 冬暖浓醇

适配场景
零食/野餐露营



爆浆蓝莓果酱
含大兴安岭野生蓝莓

大粒核桃仁，琥珀金调
油香丰富

添加比利时进口纯脂黑巧克力块和巧克力豆
打造双重奢华口味

至纯黑金

- 传统布朗尼的绵密被重新定义
- 以麻薯铸造出不可思议的湿软与糯弹

溯源奢巧

- 比利时纯脂巧克力块+豆双重奢华口味，风味厚实平衡
- 全程可溯源，每一口都安心

万物皆可麻薯
一口麻薯 解压食刻

黑巧麻薯布朗尼 POSM

万物皆可麻薯
一口麻薯 解压食刻

产品海报



价格牌



贴纸 / 跳跳卡



包装建议









更多成品创意



软糯小紫薯

形色天然

清甜本味

疗愈茶点



添加比利时进口酸面团
打造“奢华奶香”麻薯外衣

推荐原料
焙乐道麻薯预拌粉

草莓脆々麻薯

莓粉三重奏

浓郁果香

脆弹爆浆



添加比利时进口酸面团
打造“果香四溢”麻薯外皮

推荐原料
焙乐道麻薯预拌粉

燕麦蜜薯挞

薯味挞

粗细有道

冷热双香

添加比利时进口酸面团
打造“奢华奶香”麻薯挞壳



推荐原料
焙乐道麻薯预拌粉

万物皆可麻薯
一口麻薯解压食刻



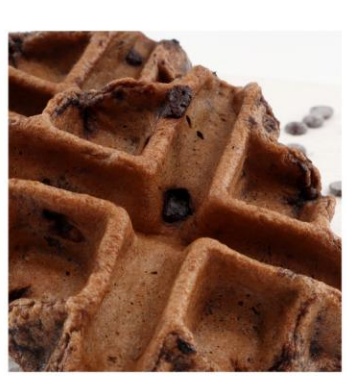






焙乐道 puratos
Food Innovation for Good

经典麻薯预拌粉

全能基础方案

面对更长冷冻期、
更复杂的
解冻复烤场景

冷冻麻薯预拌粉

冷冻场景进阶保障:
全场景抗老化配方升级

冷冻期更长
3天→3~6个月

质构
表现更优

长保货架期
表现更佳



技术升级

焙乐道冷冻麻薯预拌粉

冷冻技术

创新全场景抗老化配方

- **麻薯冷冻生胚应用场景**

  生胚烘烤体积稳定性
  常温货架期内 质构保鲜

- **麻薯冷冻熟品应用场景**

  熟品冷冻-解冻质构稳定性
  冻品复烤质构稳定
  复烤后常温货架期内 质构保鲜

- **复杂的冷冻解冻复烤场景**（如家庭复烤/更长冷冻期）

  搭配 Intens freshness 新鲜度强化剂延缓淀粉老化，表现更佳



万物皆可麻薯
一口麻薯 解压食刻

健康升级

烘焙零食产品正在变得健康
以满足消费者日益增长的健康需求

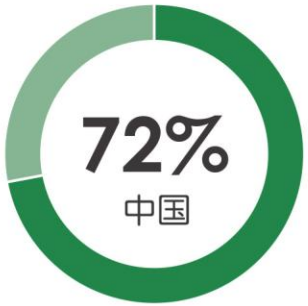

中国消费者愿意
为**更健康的原料**的零食
支付更高的价格



中国消费者愿意
为采用**更健康的加工方式**的
零食支付更高的价格

什么是健康零食?

低脂低糖低卡

选用更健康
的食材

加工的方式
更为健康

source：库润数据/英敏特信息咨询

更丰富的
麻薯产品矩阵

减糖

优简麻薯预拌粉

满足减糖需求

科学减糖，健康升级

75%蔗糖替换为海藻糖



万物皆可麻薯

一口麻薯
解压食刻

轻糖麻薯脆饼

Healthy · 轻养无负

适配场景
零食茶歇



双重脆响，香脆轻甜

- 麻薯饼干底酥脆，搭配烤香杏仁片、葵花籽，酥香掉渣
- 搭配佛罗伦萨脆饼粉，意式脆香，口味轻甜不腻

随享零嘴，伴手有礼

- 随手一片，追剧游戏解馋好搭档
- 精致得体，自用送礼两相宜

更多口味推荐



脆香黑白芝麻葵花籽

万物皆可麻薯
一口麻薯 解压食刻

轻糖麻薯脆饼 POSM

万物皆可麻薯
一口麻薯 解压食刻

产品海报



价格牌



贴纸 / 跳跳卡



包装建议







健康升级

减糖

优简麻薯预拌粉

科学减糖，健康升级

核心优势：减糖更健康

对比经典款麻薯预拌粉，**75%蔗糖替换为海藻糖**，

甜度更低 ，符合健康潮流

宣称支持：

根据焙乐道建议配方成品可实现『减糖』宣称



多元应用场景

丰富成品应用

绝佳口感表现

工业化生产适配

焙乐道 puratos Food Innovation for Good

万物皆可麻薯

一口麻薯 解压食刻

焙乐道
puratos
Food Innovation for Good

店内陈列
效果展示

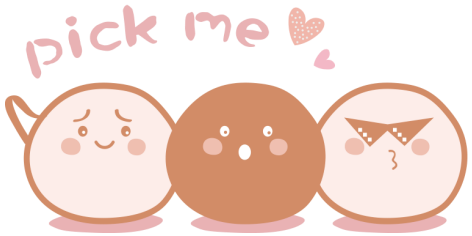



puratos
Food Innovation for Good

焙乐道 值得信赖的麻薯专家

专业研究



让麻薯更可控、更省心

- **3重**品质把关体系
- 累计超**6万**批次原料检测
- 每批次**4轮**品质关卡

丰富产品



赋能客户应用创新

- **4**大应用场景出品保障
- **3**大维度**14**指标感官测评
- **经典、冷冻、健康**等丰富产品系列

经验团队



高效客制化落地方案

- 每年卖出麻薯可绕月球**3**圈
- 超**1600**家终端客户验证
- **8**环节**38**条检查清单为客户品质保驾护航

焙乐道
puratos
Food Innovation for Good

Thank You!



万物皆可麻薯
一口麻薯
解压食刻